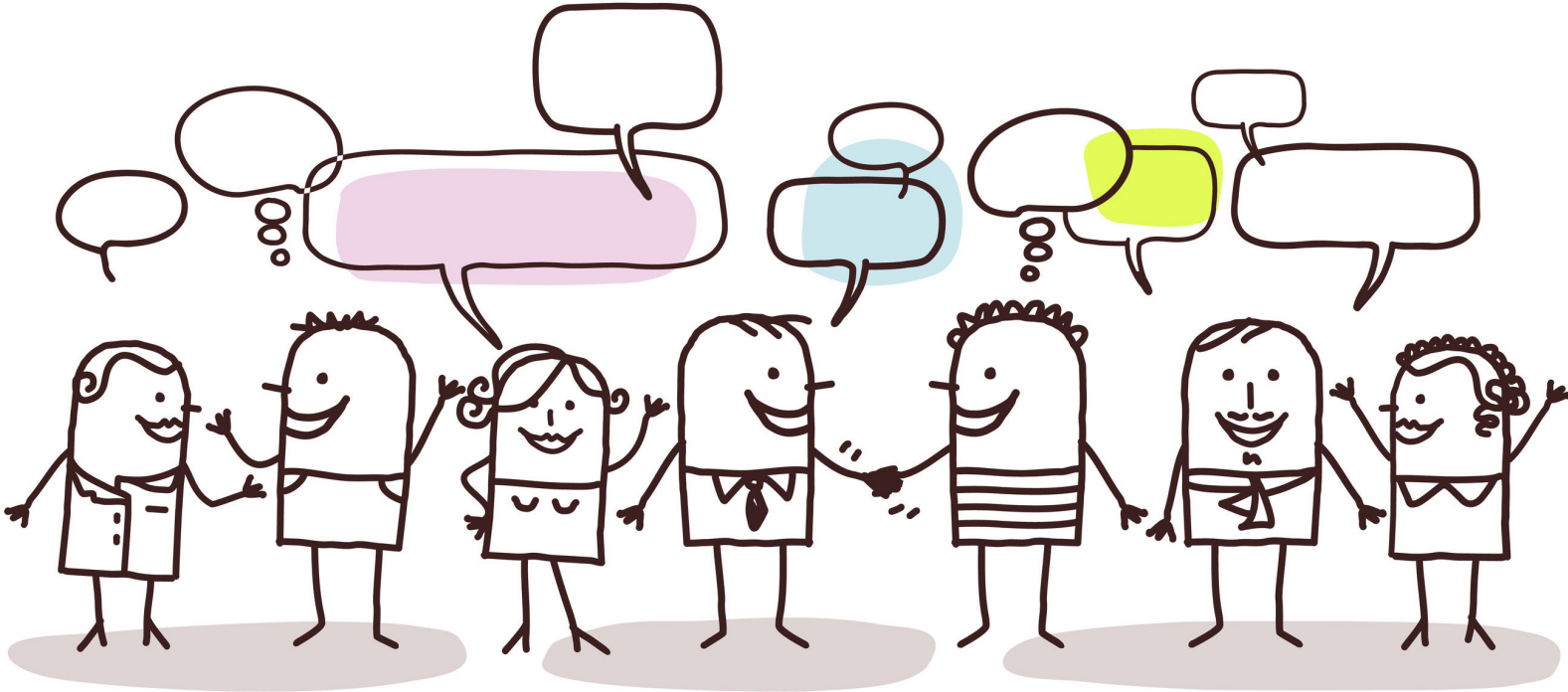

Praat mee in de cliëntenraad!

Auris
Koninklijke Auris Groep

Weet je als geen ander wat belangrijk is voor onze cliënten? Wil je opkomen voor hun belangen en meedenken over hoe Auris haar zorg en dienstverlening kan verbeteren? Wil je bij de Raad van Bestuur aan tafel en meepraten over het beleid en onderwerpen die belangrijk zijn voor nu en in de toekomst? Meld je dan nu aan voor de cliëntenraad!

De uitdaging

De cliëntenraad heeft een belangrijke plek binnen Auris. De cliëntenraad vertegenwoordigt de mensen die gebruik maken van de zorg van Auris. Zij denkt mee met de bestuurder over het beleid van Auris en over onderwerpen die belangrijk zijn voor de cliënten. Denk aan de ouder als partner van Auris Zorg, de wachttijden bij de behandelgroepen en het AC, aansluiting van zorg en onderwijs en het beleid van Auris rond de veranderende financiering van de zorg.

Adviesrol

Vier keer per jaar komt de cliëntenraad bij elkaar. Vragen die leven in de omgeving van de cliënt kunnen via de cliëntenraad worden gesteld binnen Auris. De cliëntenraad geeft gevraagd en ongevraagd advies over bijvoorbeeld de kwaliteit van de dienstverlening en veranderingen in de organisatie. Het kan gaan om kleine verbeteringen, zoals een nieuwe informatiefolder bij de intake, maar ook om grotere vraagstukken.

Voor wie?

Je bezocht pas het Auris Audiologisch Centrum, je zoon of dochter gaat naar een Auris Behandelgroep of je krijgt Ambulante behandeling van Auris. De cliëntenraad bestaat uit mensen die graag willen meedenken, die kritisch zijn als het moet en die Auris een warm hart toedragen. Wij zoeken proactieve en gemotiveerde mensen met een brede interesse voor de zorg en de ontwikkelingen die hier spelen.

Je krijgt:

Een belangrijke en zinvolle vrijwilligersfunctie

- De kans om samen op te komen voor de belangen van de cliënten
- Contact met andere ervaringsdeskundigen en een informele sfeer
- Mogelijkheid om deel te nemen aan cursussen en scholing
- Reis- en onkostenvergoeding

Enthousiast geworden?

Neem dan contact met ons op via clientenraad@auris.nl. Wij nodigen je dan graag uit voor een kennismakingsgesprek. Ook kun je al je vragen stellen via dit e-mailadres.

Auris
Koninklijke Auris Groep